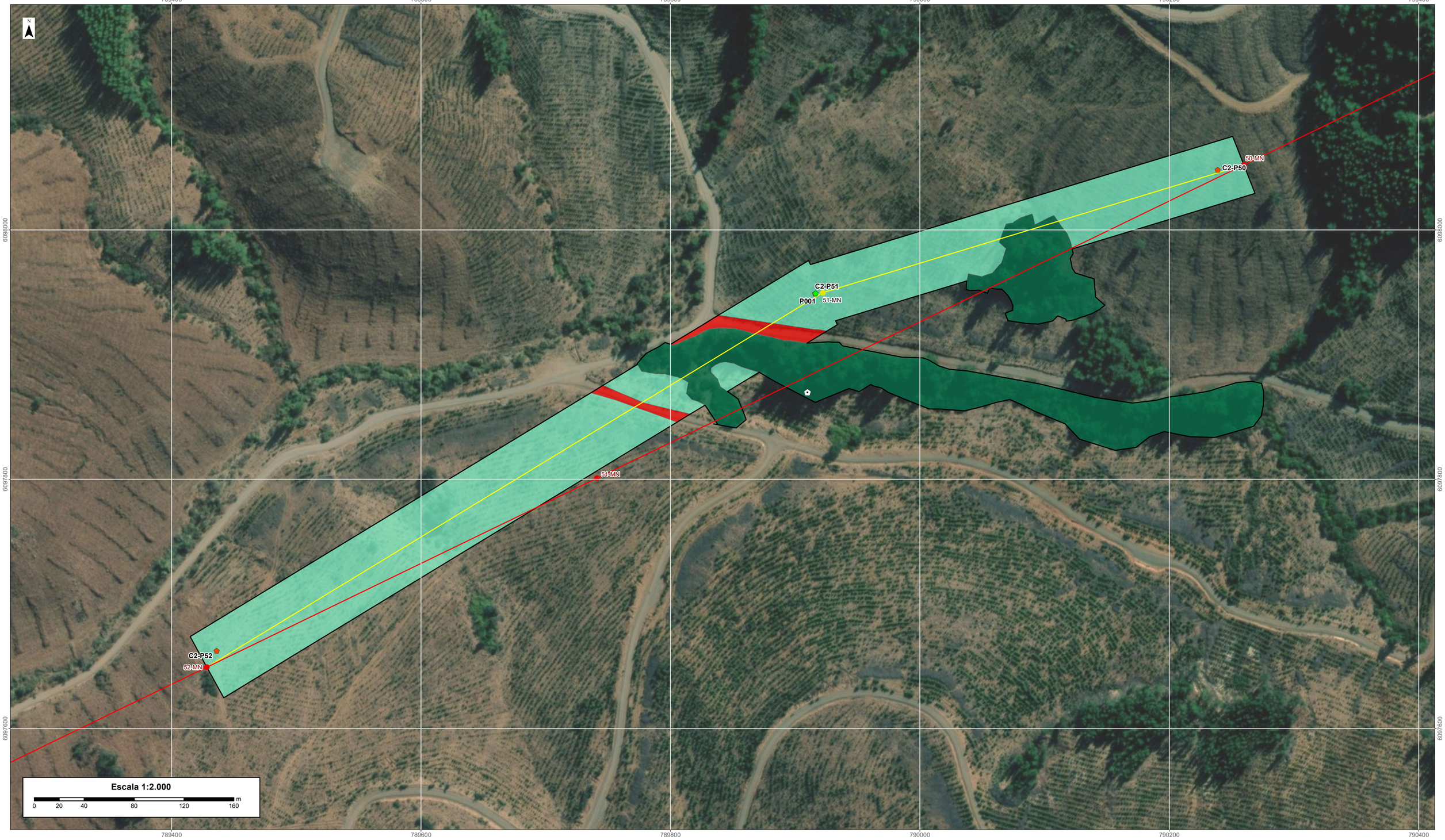

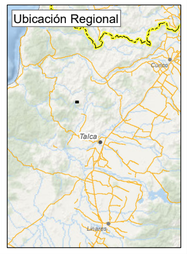

Leyenda

- Red vial

División político administrativa

- Límite regional
- Límite internacional

Trazado Proyecto Original

- Torres
- LTE

Trazado Proyecto Modificado

- Torres
- LTE

Punto de muestreo

- Otoño
- Primavera

Especie en categoría de conservación

- *Crinodendron patagua*

- Área de influencia

Tipo vegetacional

- Bosque nativo de *Quillaja saponaria y Peumus boldus*
- Plantación forestal de *Pinus radiata*

Otras superficies

- Camino existente

Elaborado por:

EDAFOS

para:

B-Ambiental
Soluciones para un Futuro Sostenible

MODIFICACIÓN RAPILERMO

LÍNEA BASE DE VEGETACIÓN

Sistema de Referencia UTM
Huso 18 Sur
Datum Geodésico WGS84

Noviembre 2024

Plano de Tipos vegetacionales

Lámina 1 de 1

Base Cartográfica: Red vial MOP. Basemap ArcGis
Base Temática: Escala del levantamiento 1:10.000. EDAFOS 2024.

RevB.01